

Assistenza socio-sanitaria
domiciliare ai Sofferenti di tumore
e prevenzione oncologica gratuite

FONDAZIONE
ANT
1978 ONLUS
Assistenza Nazionale Tumori

GUIDA AI LASCITI TESTAMENTARI



Guarda al **DOMANI**
con occhi diversi

DIMENTICA I PREGIUDIZI, FARE TESTAMENTO FA BENE

Con il patrocinio e
la collaborazione del



CONSIGLIO
NAZIONALE
DEL
NOTARIATO

Indice

Lettera dei presidenti	3
Chi siamo	4
Come ci sosteniamo	6
Dove attivare l'assistenza	8
Che cosa è il testamento	9
Perché fare testamento	10
I tipi di testamento	12
Chi può redigere un testamento	14
Di quali beni si può disporre	15
Come compilare il testamento	16
Le quote disponibili	17
Altre forme di sostegno	18



Lettera dei presidenti

Cari Amici,

per un Malato di tumore assistito da ANT un lascito rappresenta una ricchezza paragonabile all'amore e alla cura offerti dai nostri Medici, dai nostri Infermieri e dai nostri Volontari che ogni giorno e ogni notte sono accanto a più di 4.200 Famiglie italiane.

Oggi, come nel 1978, quando abbiamo fondato ANT, la preoccupazione più grande è poter continuare a garantire questo tipo di assistenza a quante più Famiglie possibile.

Ricordarsi di ANT nel Vostro testamento è sicuramente un gesto d'amore e a un tempo di responsabilità nei confronti dei propri cari e di tutti coloro che soffrono di questa terribile malattia.

Abbiamo deciso di realizzare questa guida dedicata ai lasciti e ai testamenti considerandoli strumenti di grande solidarietà.

Grati per averVi al fianco dei nostri Assistiti e di tutti i nostri Collaboratori per l'eternità, Vi auguriamo ogni bene e felice Eubiosia.



Franco Pannuti



Raffaella Pannuti



Chi siamo

assistenza

Fondazione ANT Italia Onlus opera in nome dell'Eubiosia (dal greco antico, eu/bene-bios/vita) intesa come insieme di qualità che conferiscono dignità alla vita, dal primo all'ultimo respiro.

Dal 1985 a oggi ANT ha assistito, in modo completamente gratuito, 110.000 Malati di tumore. In 9 regioni italiane, più di 4.200 malati vengono assistiti ogni giorno a domicilio da 20 équipes di operatori sanitari ANT che assicurano, al Malato e alla sua Famiglia, tutte le necessarie cure di tipo ospedaliero e socio-assistenziale. Sono complessivamente 400 i professionisti che lavorano per la Fondazione (medici, infermieri, psicologi, nutrizionisti, fisioterapisti, farmacisti, operatori socio-sanitari e funzionari) cui si affiancano oltre 2.000 Volontari, impegnati nella raccolta fondi. Il supporto affronta ogni genere di problema nell'ottica del "benessere globale" del Malato. A partire dal 2015 il servizio di assistenza domiciliare oncologica di ANT gode del certificato di qualità UNI EN ISO 9001:2008 emesso da Globe srl.



A partire dal 2004 Fondazione ANT è inoltre fortemente impegnata nella prevenzione oncologica, con visite gratuite volte alla diagnosi precoce del melanoma, delle neoplasie tiroidee, ginecologiche e mammarie. Da settembre 2015, ANT ha avviato inoltre il Progetto cavo orale e il Progetto Nutrizione.

In oltre dieci anni di attività, ANT ha raggiunto con visite e controlli sempre gratuiti oltre 116.000 persone in 70 province italiane.

Le visite di prevenzione si effettuano negli ambulatori ANT, in strutture sanitarie del territorio messe gratuitamente a disposizione della Fondazione, e sull'Ambulatorio Mobile – Bus della Prevenzione ANT, mezzo dotato di strumentazione diagnostica all'avanguardia.



È LA TUA VITA
non lasciarla sfiorire

ANT offre controlli gratuiti
per la prevenzione
del melanoma
www.ant.it

5x1000
dal 1° settembre

Fondazione
ANT
1914 • Onlus



È LA TUA VITA
non lasciarla sfiorire

ANT offre ecografie gratuite
per la diagnosi precoce
dei noduli tiroidei
www.ant.it

5x1000
dal 1° settembre

Fondazione
ANT
1914 • Onlus

Come ci sosteniamo

Fondazione ANT finanzia la maggior parte delle proprie attività grazie alle erogazioni di aziende e privati cittadini. I lasciti testamentari rappresentano circa il 10% del bilancio economico, quindi una voce fondamentale al sostentamento dei progetti di assistenza e prevenzione. I vantaggi fiscali per chi lascia ad ANT sono notevoli perché questo trasferimento di beni è esente da qualsiasi imposta.



come donare

- **CARTA DI CREDITO o PAYPAL**
sul sito www.ant.it
- **VERSAMENTO C/C BANCARIO** intestato a:
Fondazione ANT Italia Onlus
IBAN: IT 57 N 06385 02563 07400000800P
- **Donazioni estero:**
BIC IBSPIT2B
- **NELLE NOSTRE SEDI IN ITALIA**
che trovi collegandoti a www.ant.it
- **MODULO SDD** per versamenti continuativi
- **CON IL 5X1000:** nella dichiarazione dei redditi (730, CU, Modello Unico) cercando “scelta per la destinazione del 5x1000” e firmando nello spazio dedicato a: “Sostegno del volontariato e delle altre organizzazioni non lucrative di utilità sociale, etc.”. Sotto la propria firma occorre inserire il codice fiscale della Fondazione ANT 01229650377 (codice fiscale del beneficiario). Il 5x1000 non va confuso con l’8x1000, sono due “scelte” differenti e una NON esclude l’altra. Destinare il proprio 5x1000 non costa nulla.

**LE DONAZIONI AD ANT
SONO DEDUCIBILI FISCALMENTE**

Dove attivare l'assistenza

LOMBARDIA

Brescia Viale della Stazione, 51 030 3099423

VENETO

Verona Via Marin Faliero, 51 045 577671

Villafranca di Verona (VR) Via Rinaudo di Villafranca, 9/A 346 2366276

EMILIA ROMAGNA

Bologna Via Jacopo di Paolo, 36 051 7190111

Bologna - c/o Ospedale Malpighi Via Albertoni, 15 051 6362320

Ferrara Via Cittadella, 37/39 0532 201819

Modena Via Verdi, 60 059 238181

Vignola (MO) Via M. Pellegrini, 3 059 766088

TOSCANA

Firenze Via delle Panche, 40/B 055 5000210

Pistoia Via Del Cambiano, 19 0573 359244

Prato Via Boni, 5 0574 574716

MARCHE

Civitanova Marche (MC) Vicolo Sforza, 8 0733 829606

Pesaro Corso XI Settembre, 217/19 0721 370371

Porto Sant'Elpidio (AP) - c/o Casa del Volontariato Via Del Palo, 10 348 0800715

Urbino Via Gramsci, 29 0722 2546

LAZIO

Roma - Ostia lido (Punto INFO) Via Cardinal Ginnasi 12 06 56368534

PUGLIA

Acquaviva delle Fonti (BA) Via Palmerio De Rosa, 4 080 758055

Andria (BT) Via Barletta, 176 345 6536168

Bari Via De Amicis, 43/45 080 5428730

Barletta (BT) Via Achille Bruni, 28 328 6818626

Bisceglie (BT) Via Virgilio, 16 080 9648479

Brindisi - c/o Ex Ospedale "A. Summa" P.zza A. di Summa, 4 0831 522225

Corato (BA) Piazza Sedile, 42 080 8724647

Fasano (BR) Via Galatola, 39 080 4421010

Foggia Via Brindisi, 25 0881 707711

Francavilla Fontana (BR) Via San Francesco d'Assisi, 87 0831 815978

Giovinazzo (BA) Via Marconi, 5 349 5115885

Grottaglie (TA) Via Giusti, 12 099 5610104

Lecce Via Orsini del Balzo, 10 0832 303048

Manfredonia (FG) Via Togliatti 22 347 4498567

Mesagne (BR) Via A. Profilo fu Tommaso, 9 0831 777000

Molfetta (BA) Corso Regina Margherita di Savoia, 18 080 3354777

San Pancrazio Salentino (BR) Via San Pasquale, 123 0831 664680

Taranto Via Pitagora, 90/B 099 4526722

Terlizzi (BA) Viale Roma, 6 340 8249928

Trani (BT) Via delle Crociate, 46 346 9819344

Trani (BT) - c/o Ospedale San Nicola Pellegrino Viale Padre Pio 346 9819344

CAMPANIA

Napoli Via Riviera di Chiaia, 9/A 081 202638

BASILICATA

Potenza Piazzale Don Uva, 4 0971 442950

Villa D'Agri (PZ) Via Roma, 20 0975 354422

Che cosa è il testamento

Il testamento è l'atto con cui una persona dispone, per il tempo in cui avrà cessato di vivere, di tutte le proprie sostanze o di parte di esse. Il testamento è un atto personale. Non hanno alcuna validità atti fatti congiuntamente da coniugi o a mezzo di altre persone. Ciò che è stato disposto nel testamento acquista efficacia solo dopo la morte del testatore e quindi in vita potrà sempre essere modificato, integrato o revocato dallo stesso testatore.



Perché fare testamento

Il testamento è l'unico strumento per disporre del proprio patrimonio dopo la morte. In assenza di testamento tutti i beni del defunto vengono distribuiti a parenti o, in assenza, allo Stato, secondo criteri fissati dalla legge. Con il testamento è invece possibile destinare le proprie sostanze liberamente, con i soli limiti posti dalla legge a favore di alcuni parenti detti 'legittimari'.

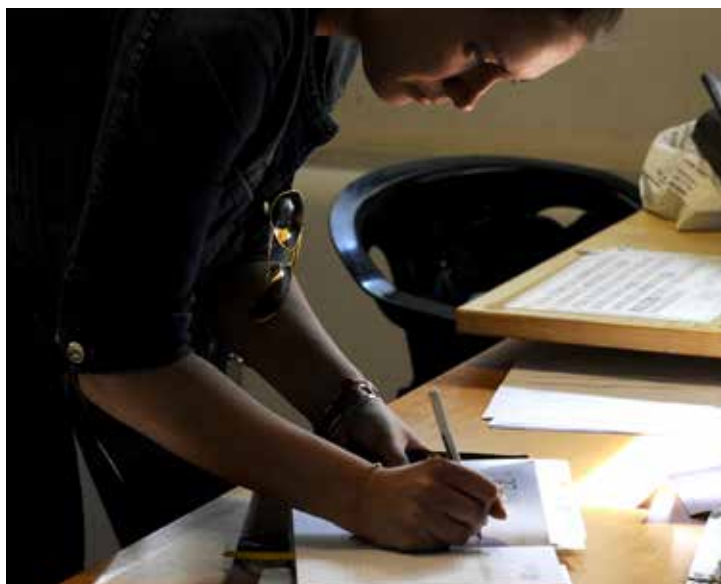

Esempio di testamento olografo

Io sottoscritto
nato a il
e residente in via
in pieno possesso delle mie facoltà mentali,
fatti salvo i diritti che la legge riserva
ai miei eredi legittimari (coniuge, figli,
genitori), lascio a Fondazione ANT Italia
Onlus, codice fiscale 01229650377

(descrizione di ciò che si lascia, ad esempio: una somma di denaro, beni immobili, opere d'arte, assicurazione sulla vita, titoli, fondi di investimento, gioielli, oppure "il mio intero patrimonio").

Data Firma

I tipi di testamento

Testamento olografo

Quella del testamento olografo è la forma più semplice ed economica per esprimere le proprie volontà: basta munirsi di un qualunque foglio di carta e, su questo, scrivere, di propria mano, le proprie volontà, con la data (giorno, mese ed anno) e la firma (nome e cognome) posta alla fine delle disposizioni.

Il testamento olografo non può essere scritto da altri né a macchina, neanche in una piccola parte perchè risulterebbe nullo. Per evitare che il testamento olografo venga perso o distrutto è consigliabile stenderlo in più copie originali e depositarne una fiduciarmente presso un Notaio o altre persone di fiducia.

È importante infine segnalare che due o più persone non possono fare testamento olografo con un unico atto.



Testamento pubblico

Il testamento pubblico è redatto da un Notaio, secondo le volontà espresse dal testatore, in presenza di due testimoni. Deve essere datato e va sottoscritto sia dal testatore sia dai testimoni.



Testamento segreto

Il testamento segreto unisce i vantaggi della custodia del documento da parte del Notaio con il mantenimento della segretezza. Infatti viene redatto secondo le formule del testamento olografo e poi, una volta sigillato, viene consegnato, in presenza di due testimoni, a un Notaio che provvede alla sua custodia.

Chi può redigere un testamento

Può redigere testamento chiunque, a condizione che abbia raggiunto la maggiore età e sia capace di intendere e di volere.

Nessuna importanza ha la consistenza del patrimonio che si possiede: il testamento non è riservato solo a chi è molto ricco, ma è un atto responsabile che consente a tutti di garantire il rispetto delle proprie volontà, per sempre.



Di quali beni si può disporre

Nel proprio testamento si può disporre di somme di denaro, azioni, fondi di investimento, beni mobili (gioielli, quadri, arredi) e beni immobili (appartamenti, terreni). Non si può disporre, invece, di quella parte del proprio patrimonio che la legge riserva al coniuge, ai figli e, in assenza di questi, agli ascendenti: a costoro, detti eredi legittimari, spetta comunque una quota del patrimonio del testatore, espressamente indicata dalla legge.



Come compilare il testamento

- **Compilare un elenco di coloro che si vogliono nominare eredi, con nomi, cognomi e indirizzi, riservando una particolare precisione nell'individuazione dell'eventuale ente prescelto (ad esempio Fondazione ANT Italia ONLUS, via Jacopo di Paolo 36, 40128 Bologna);**
- **Stendere una lista dei propri beni, mobili ed immobili, indicando anche dove si trovano;**
- **Non dimenticare l'indicazione di eventuali pensioni percepite, mutui, debiti bancari;**
- **Usare espressioni chiare e precise.**



Si può modificare un testamento?

I testamento già redatto può essere modificato, in qualsiasi momento e per tutte le volte che lo si vorrà, revocando espressamente le volontà precedentemente espresse.

Le quote disponibili

Un aspetto importante che può dare adito a contestazioni è quello di non intaccare la “quota di legittima”, cioè la quota di patrimonio riservata per legge inderogabilmente ad alcuni familiari. Nei casi maggiormente ricorrenti le “quote di legittima” sono le seguenti:



Altre forme di sostegno

Polizze vita

Ciascuno può stipulare un contratto con una compagnia assicurativa, indicando come beneficiaria Fondazione ANT: con questo contratto la compagnia si impegna, dietro la corresponsione di un premio, a liquidare alla beneficiaria un capitale, in seguito ad un accadimento relativo alla vita dell'assicurato. La polizza vita è una modalità semplice e vantaggiosa dal punto di vista fiscale. I premi di volta in volta pagati sono ammessi quali oneri detraibili in occasione della propria dichiarazione dei redditi. L'indicazione del beneficiario nella polizza può essere cambiata in qualunque momento.



Trattamento fine rapporto

Un lavoratore dipendente, in assenza di coniuge, figli e parenti entro il terzo grado può disporre per testamento della propria indennità di preavviso e di fine rapporto a favore di ANT.

La successione e il fisco

Le disposizioni testamentarie a favore di ANT e altre Onlus sono esenti da qualsiasi imposta a differenza di ogni altro trasferimento di beni e diritti.

Suggerimenti:

È importante che il testamento sia il più semplice e breve possibile. È inopportuno in sede di testamento includere considerazioni di altro genere che possano indurre interpretazioni e dubbi. Se si ritiene importante motivare le proprie decisioni, esprimere considerazioni e raccomandazioni, queste possano essere riportate in forma di lettera e comunicazione separata lasciando che non assuma valore di testamento.

Per quanto riguarda i beneficiari, siano essi eredi o legatari, è importante che nel testamento siano identificati con precisione.

Responsabile progetto Lasciti Testamentari:

Silvia Ciresa

silvia.ciresa@ant.it

051 7190177 | 347 4514171

Per informazioni:

Nicoletta Silvestri

lasciti@ant.it | nicoletta.silvestri@ant.it

051 7190136 | 348 3102787

LASCITI_gennaio_2016

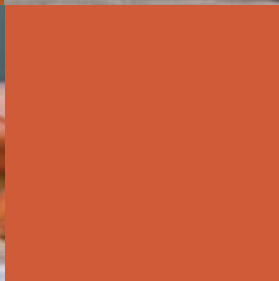

**DONACI IL TUO
5X1000**
C.F. 01229650377

Fondazione ANT Italia ONLUS
via Jacopo di Paolo 36
40128 Bologna | 051 7190111
info@ant.it | ant.it |     

FONDAZIONE
ANT
1978 ONLUS
Assistenza Nazionale Tumori